

Памятка по использованию размещенной на УЭК электронной цифровой подписи (для жителей Красноярского края)

По желанию заявителя, на УЭК может быть размещена усиленная квалифицированная электронная цифровая подпись (далее – «ЭЦП»), в соответствии с Федеральным законом Российской Федерации от 6 апреля 2011 г. №63-ФЗ являющейся аналогом собственноручной подписи человека.

ЭЦП может быть использована для совершения юридически значимых действий на дистанционной основе, а также для идентификации и аутентификации гражданина на информационных ресурсах в Интернете для получения государственных, муниципальных и иных услуг.

Для персонального использования ЭЦП на УЭК гражданину потребуется:

- а) Универсальная электронная карта с размещенной на ней действительной ЭЦП;
- б) Персональный компьютер с операционной системой Windows;
- в) Корректно установленные в операционной системе программа-криптопровайдер КриптоПро УЭК CSP и сертификат ЭЦП гражданина.¹ (Лицензия для персонального использования предоставляется бесплатно на период срока действия ЭЦП на УЭК)
- г) PC/SC-совместимый USB считыватель смарт-карт, оборудованный контактным интерфейсом.²

Жители Красноярского края, имеющие УЭК с размещенной на ней ЭЦП, могут воспользоваться усиленной квалифицированной электронной подписью в следующих случаях:

- 1. Для регистрации и создания личного кабинета на едином портале государственных услуг <http://gosuslugi.ru> (далее – «ЕПГУ»); региональном портале государственных услуг Красноярского края <http://gosuslugi.krskstate.ru> (далее – «РПГУ»).**

¹ Руководство по установке программы-криптопровайдера КриптоПро УЭК CSP доступно по ссылке: <http://www.uecard.ru/for-sitizens/what-is-uec-citizens-general/uec-usage-citizens/705-instruktsiya-cryptopro>

² Актуальный перечень PC/SC-совместимых USB-считывателей, совместимых с УЭК, доступен по ссылке: <http://www.cryptopro.ru/faq/spisok-podderzhivaemykh-riderov-dlya-raboty-s-uek>

Получение государственных и муниципальных услуг (функций) возможно только для пользователей, зарегистрированных на данных порталах.

Региональный портал государственных услуг Красноярского края интегрирован с создаваемой Минкомсвязью России Единой Системой Идентификации и Аутентификации (далее – «ЕСИА»), поэтому его пользователи имеют возможность использовать одни и те же учётные данные, что и на едином портале государственных услуг.

Для регистрации на ЕПГУ и РПГУ без применения ЭЦП необходимо получить код активации (высылается в письме «Почтой России», либо предоставляется в центре обслуживания клиентов ОАО «Ростелеком» при личном посещении).

В случае использования ЭЦП, необходимость продолжительного ожидания кода активации по почте, либо выезда в ОАО «Ростелеком» отсутствует: регистрация осуществляется через Интернет в течение считанных минут.

Для осуществления регистрации³ на ЕПГУ/РПГУ владельцу УЭК необходимо:

а) Запустить браузер и открыть адрес <http://www.gosuslugi.ru/>, нажать на кнопку «Регистрация»

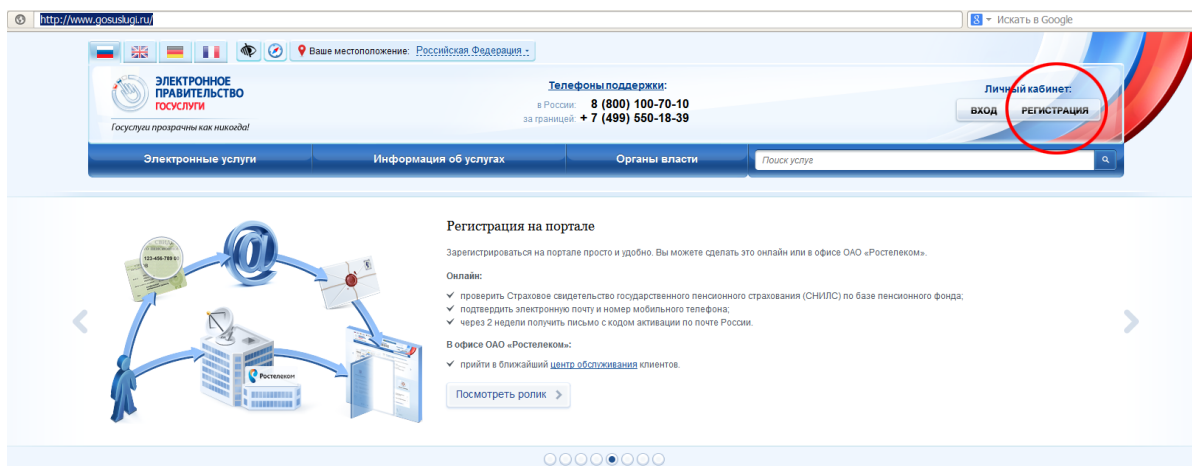

³ Предполагается, что на персональном компьютере пользователя корректно установлены:

- операционная система Microsoft Windows Vista/7
- рекомендуемый PC/SC-совместимый считыватель (включая корректную установку его драйвера)
- программное обеспечение КриптоПро УЭК CSP;
- корневой сертификат удостоверяющего центра КриптоПро УЭК;
- личный сертификат ЭЦП пользователя в хранилище сертификатов Windows

Если указанные компоненты не установлены, их нужно установить в соответствии с инструкцией

<http://www.uecard.ru/for-sitizens/what-is-uec-citizens-general/uec-usage-citizens/705-instruktsiya-cryptopro>

б) Загрузить и установить плагин веб-браузера для работы со средствами электронной подписи, перейдя по ссылке <https://esia.gosuslugi.ru/sia-web/plugin/upload/Index.spr>

в) Если используется браузер Internet Explorer, следует добавить адрес <https://esia.gosuslugi.ru> в список надёжных узлов. Для этого в Internet Explorer выбрать: «Свойства обозревателя» - вкладка «Безопасность» - «Надёжные узлы» - кнопка «Узлы» - добавить <https://www.gosulugi.ru> - кнопка «Добавить» - кнопка «Закреть» - кнопка «ОК»

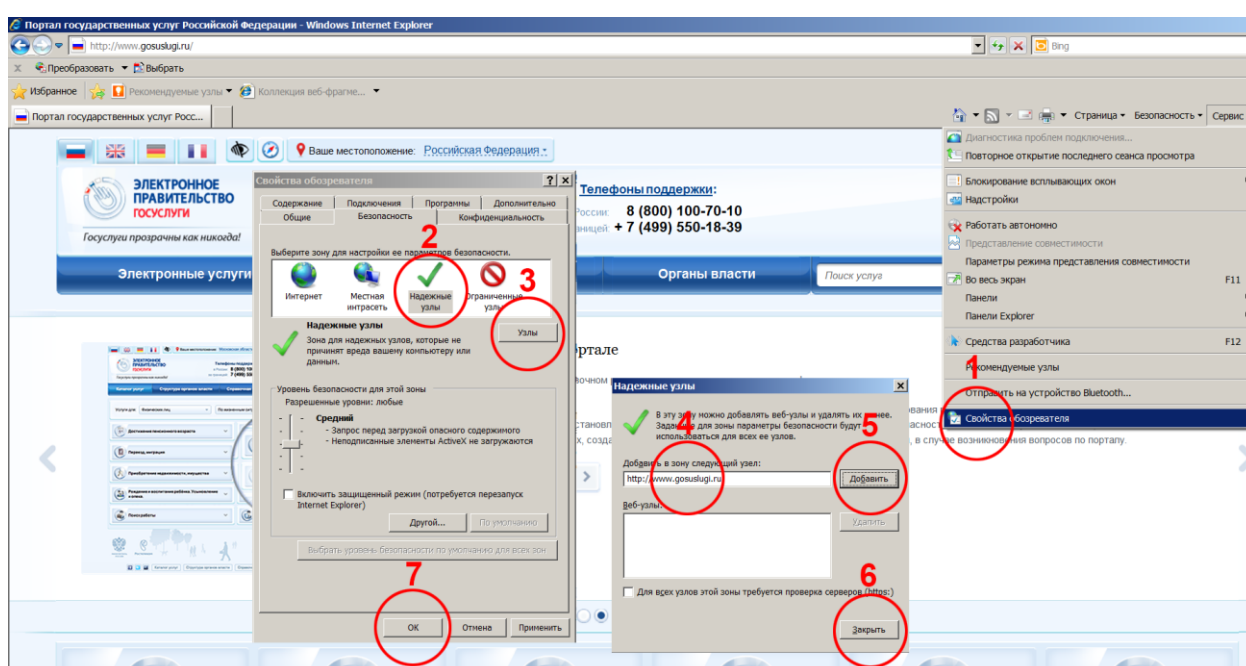

г) Подключить ранее установленный в операционной системе PC/SC-совместимый считыватель, вставить в него УЭК

д) На web-странице «Регистрация»:

- нажать на кнопку «Далее»;

- подтвердить согласие на обработку персональных данных, нажав на галочку, опять нажать на кнопку «Далее»;

- выбрать радиокнопку «Подтвердить личность с помощью универсальной электронной карты (УЭК)» и нажать на кнопку «Далее»;

е) В открывшемся окне выбора установленных личных сертификатов ЭЦП выбрать свой сертификат и нажать на кнопку «ОК»

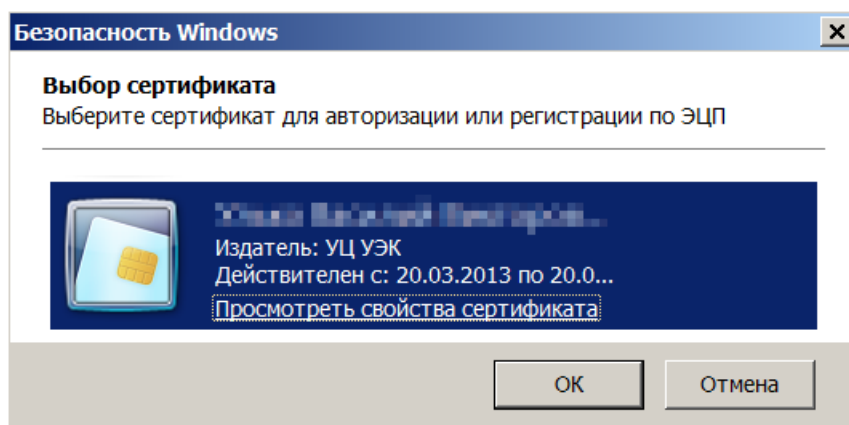

ж) Ввести PIN-код №2 Вашей УЭК в поле ввода «Пароль» появившегося окна и нажать на «ОК»

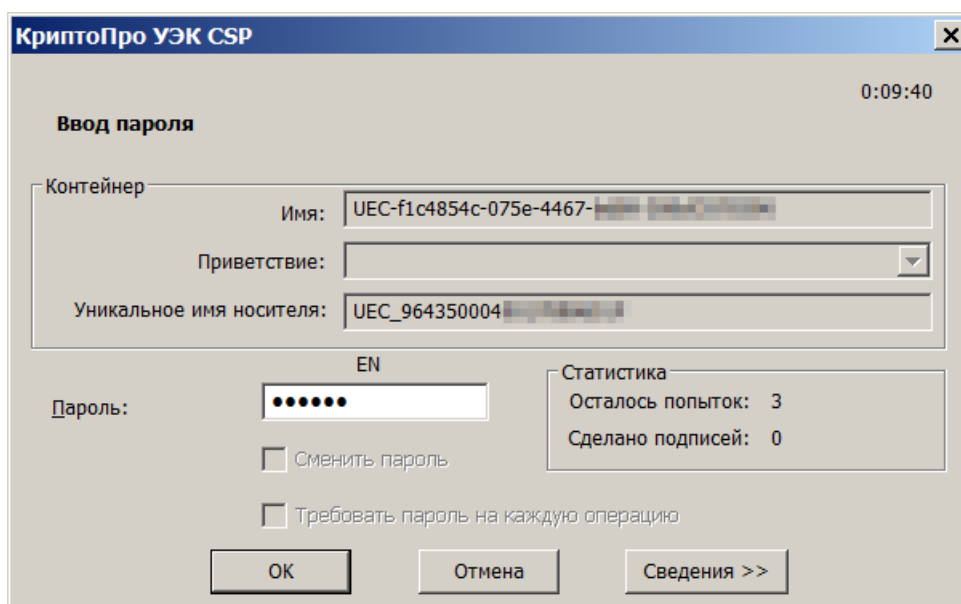

з) В появившемся окне с формой ввода персональных данных заполнить недостающие данные и нажать на кнопку «Далее».

После ввода персональных данных и завершения создания личного кабинета, пользователь может производить аутентификацию на ЕПГУ/РПГУ в ЕСИА как с использованием УЭК, так и с использованием страхового номера индивидуального лицевого счёта (СНИЛС) и пароля доступа на сайт.

2. Для входа на Единый портал государственных услуг

Для входа на ЕПГУ с помощью ЭЦП необходимо:

- а) В окне браузера набрать адрес <http://gosuslugi.ru> и нажать на кнопку «Вход»:

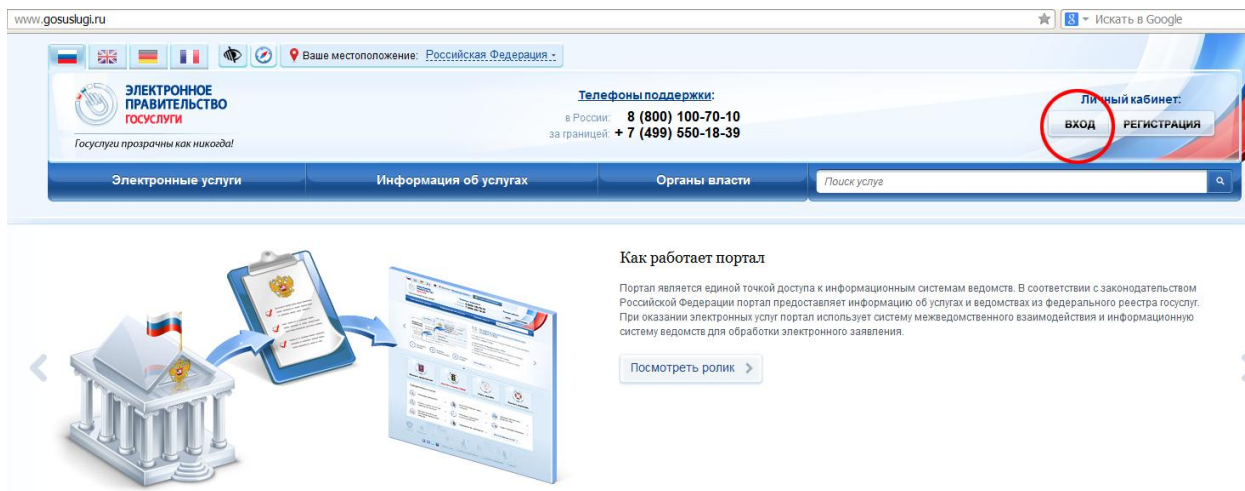

- б) Выбрать способ авторизации с использованием УЭК и нажать на «Войти»:

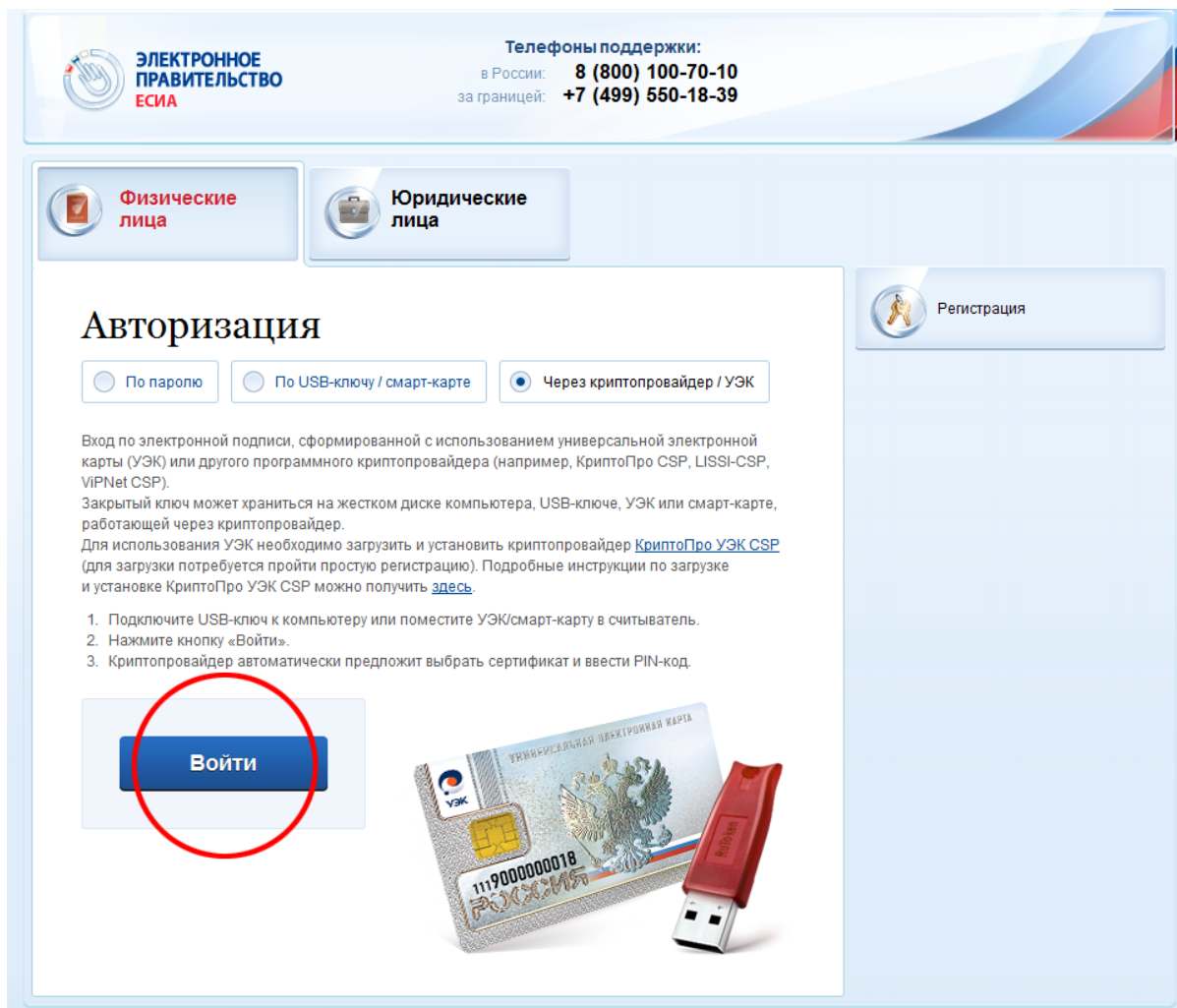

в) В открывшемся окне выбора установленных личных сертификатов ЭЦП выбрать свой сертификат и нажать на кнопку «ОК»

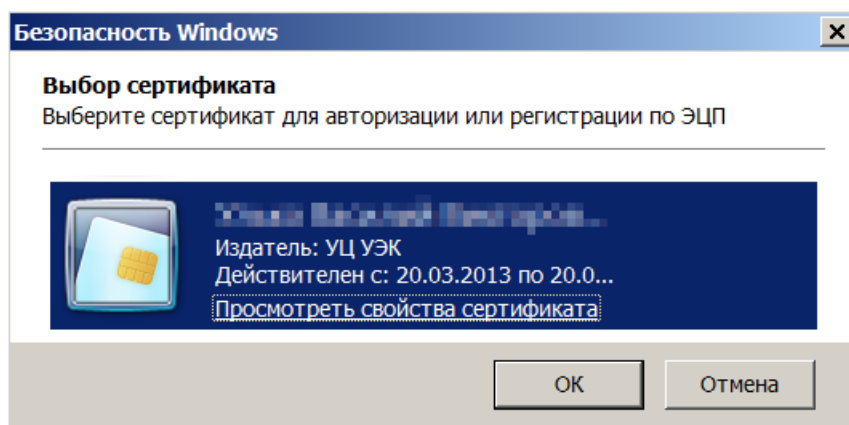

г) Ввести PIN-код №2 Вашей УЭК в поле ввода «Пароль» появившегося окна и нажать на «ОК»

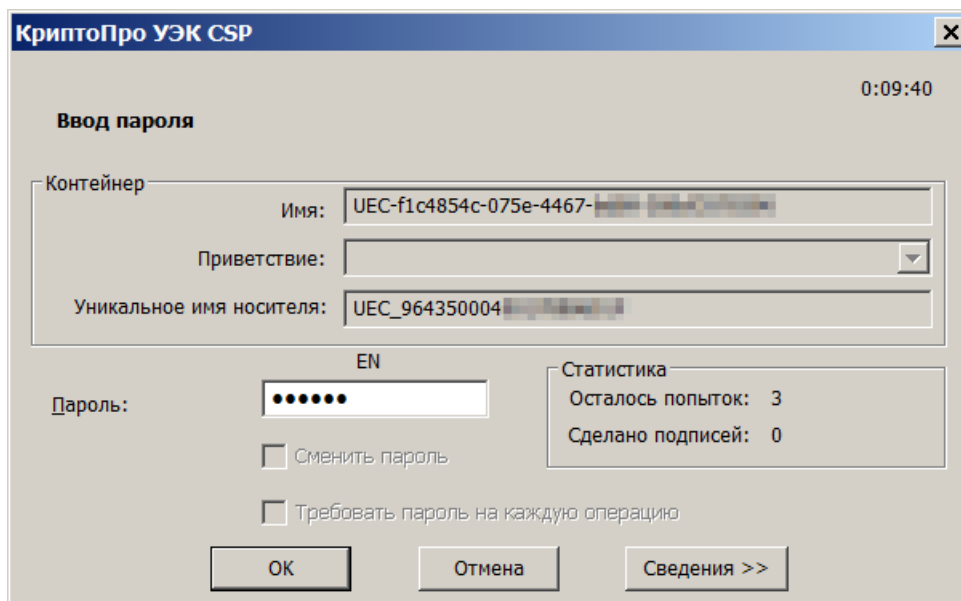

После завершения аутентификации пользователь получает возможность заказа государственных услуг.

3. Для входа на региональный портал государственных и муниципальных услуг <http://gosuslugi.krskstate.ru>

Алгоритм идентификации и аутентификации с помощью УЭК полностью аналогичен указанной в п.2 процедуре, поскольку в обоих случаях используется ЕСИА.

Для того чтобы приступить к авторизации на портале <http://gosuslugi.krskstate.ru>, необходимо:

а) В окне браузера набрать адрес <http://gosuslugi.krskstate.ru> и нажать на кнопку «Войти в личный кабинет»:

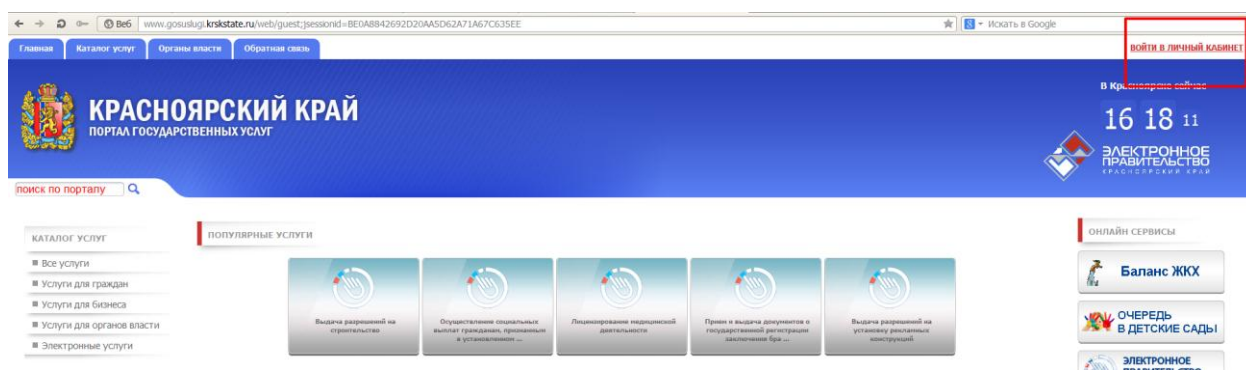

б) Выбрать способ авторизации с использованием ЕСИА, для чего нажать на кнопку «Войти» в соответствующем окне:

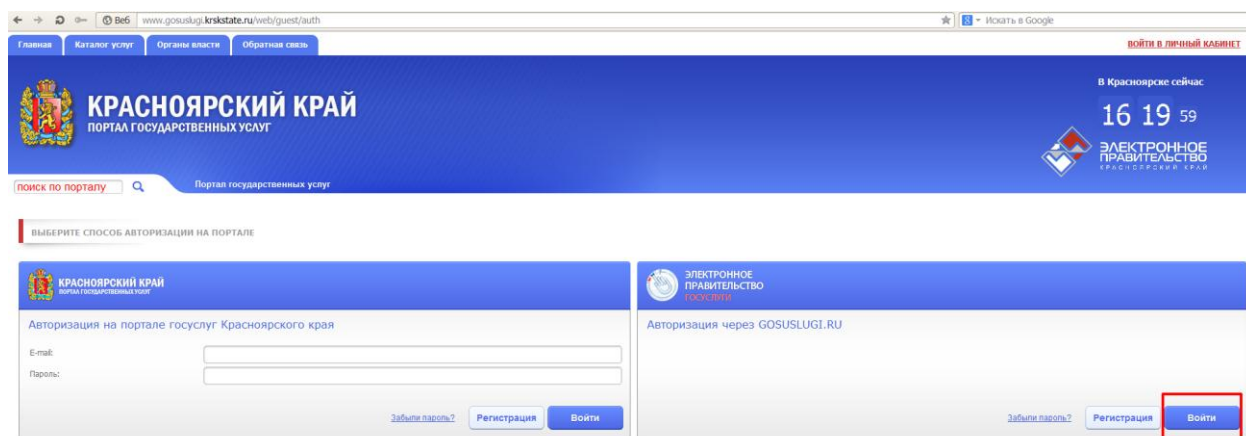

После нажатия на указанную кнопку дальнейшие шаги по авторизации пользователя будут выполняться в ЕСИА по указанному в п.2 алгоритму.

После успешного завершения авторизации пользователь получает возможность заказа государственных и муниципальных услуг на региональном портале Красноярского края.

4. Для подписания с помощью ЭЦП электронных документов Microsoft Office с целью обеспечения возможности проверки авторства документа и неизменности его содержания с момента подписания документа

Для обеспечения работы Microsoft Office с ЭЦП на УЭК потребуется:

- а) Универсальная электронная карта с размещенной на ней действительной ЭЦП;
- б) Персональный компьютер с операционной системой Windows и пакетом Microsoft Office;
- в) Корректно установленные в операционной системе программа-криптопровайдер КриптоПро УЭК CSP и сертификат ЭЦП гражданина. Лицензия для персонального использования предоставляется бесплатно на период срока действия ЭЦП на УЭК.
- г) PC/SC-совместимый USB считыватель смарт-карт, оборудованный контактным интерфейсом.
- д) Программа-криптопровайдер, обеспечивающая возможность подписания документов Microsoft Office усиленной квалифицированной ЭЦП «КриптоПро Office Signature».

Данная программа платная, компания «КриптоПро» предоставляет право на бесплатное использование в течение 90-дневного ознакомительного периода.

Указанное программное обеспечение имеет ограничения по совместимости с различными версиями Microsoft Office.

Получить подробную информацию об особенностях программы, способах её использования, а также её пробную версию, можно, перейдя по ссылкам:

<http://www.cryptopro.ru/products/office/signature>

(общая информация о программе);

<http://www.cryptopro.ru/products/office/signature/downloads>

(ссылка для загрузки установочного пакета программного обеспечения)

http://www.cryptopro.ru/sites/default/files/products/office-signature/cryptopro_office_signature.pdf

(инструкция по установке и использованию)